

Sensibilités locales aux antibiotiques 2024-2025

*Centre intégré
de santé
et de services sociaux
de la Gaspésie*

Québec



Comité de parrainage antimicrobien

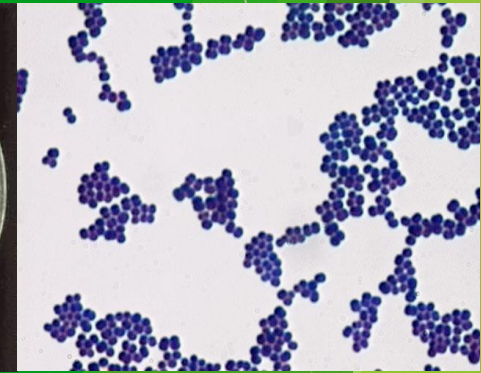

Sensibilité des bacilles Gram négatif (%)

| Pathogène Antibiotique | E. coli n=2780 | Klebsiella n=638 | Enterobacter n=222 | Proteus n=348 | P. aeruginosa n=296 | S. maltophilia n=32 |
|---------------------------|-------------------|---------------------|-----------------------|------------------|------------------------|------------------------|
| Amoxicilline/clavulanate | 90 | 93 | | 89 | | |
| Ampicilline | 69 | 0 | | 78 | | |
| Cefazoline | 91 | 87 | | 91 | | |
| Cefoxitine | 96 | 95 | | 97 | | |
| Ceftriaxone | 95 | 93 | 84 | 98 | | |
| Ceftazidime | 96 | 95 | 84 | 100 | 98 | |
| Piperacilline/Tazobactam | 97 | 96 | 84 | 100 | 99 | |
| Ertapenem | 100 | 99 | 95 | 100 | | |
| Imipenem | 100 | 99 | 94 | 9 | 94 | |
| Meropenem | 100 | 99 | 100 | 100 | 93 | |
| TMP-SMX | 85 | 91 | 91 | 85 | | 97 |
| Gentamicine | 95 | 96 | 98 | 96 | 97 | |
| Tobramycine | 97 | 97 | 98 | 100 | 99 | |
| Levofloxacine | | | | | 79 | 61 |
| Ciprofloxacine | 83 | 96 | 96 | 92 | 92 | |
| Fosfomycine | 99 | | | | | |
| Nitrofurantoin | 98 | 37 | 23 | 0 | | |

Sensibilité des cocci Gram positif (%)

| Pathogène / Antibiotique | Enterocoque n = 520 | Strep. Groupe B n = 148 | Strep. pneumoniae n = 39 | Staph. aureus sensible à l'oxacilline n=490 | Staph. aureus résistant à l'oxacilline n=73 |
|--------------------------|------------------------|-------------------------------|--------------------------------|--|--|
| Pénicilline/Ampicilline | 90 | 100 | 91 | | |
| Clindamycine | | 63 | 92 | 77 | 56 |
| Érythromycine | 18 | 58 | 82 | 75 | 18 |
| Vancomycine | 99 | 100 | 100 | 100 | 99 |
| TMP-SMX | | | 79 | 99 | 88 |
| Linézolide | 99 | 100 | | 100 | 100 |
| Lévofloxacine | 84 | 100 | 100 | 94 | 26 |
| Ciprofloxacine | 83 | | | 92 | 23 |
| Tétracycline | 23 | 30 | 90 | 98 | 85 |
| Nitrofurantoïne | 88 | 98 | | 99 | 100 |

Taux de SARM
 CISSS Gaspésie: 13%
 Baie-des-Chaleurs: 9%
 Côte-de-Gaspé: 18%
 Rocher-Percé: 13%

% souches sensibles

| | | |
|------|--------|------|
| | | |
| >85% | 50-85% | <50% |

- ▶ Souches cliniques des laboratoires de:
 - ▶ La Baie-des-Chaleurs
 - ▶ La Côte-de-Gaspé
 - ▶ Le Rocher-Percé
 - ▶ Données non-disponibles pour la Haute-Gaspésie
- ▶ Élimination des doublons ≤ 30 jours
- ▶ Du 1 avril 2024 au 31 mars 2025
- ▶ Extraction des données avec le logiciel Nosokos