

**Organigramme de la haute direction**

CISSS de la Gaspésie  
215, boulevard de York Ouest  
Gaspé (Québec) G4X 2W2

Modèle continuum de services F  
**Mise à jour au 18 mars 2026**

Original signé par :  
M. Martin Pelletier  
Président-Directeur général

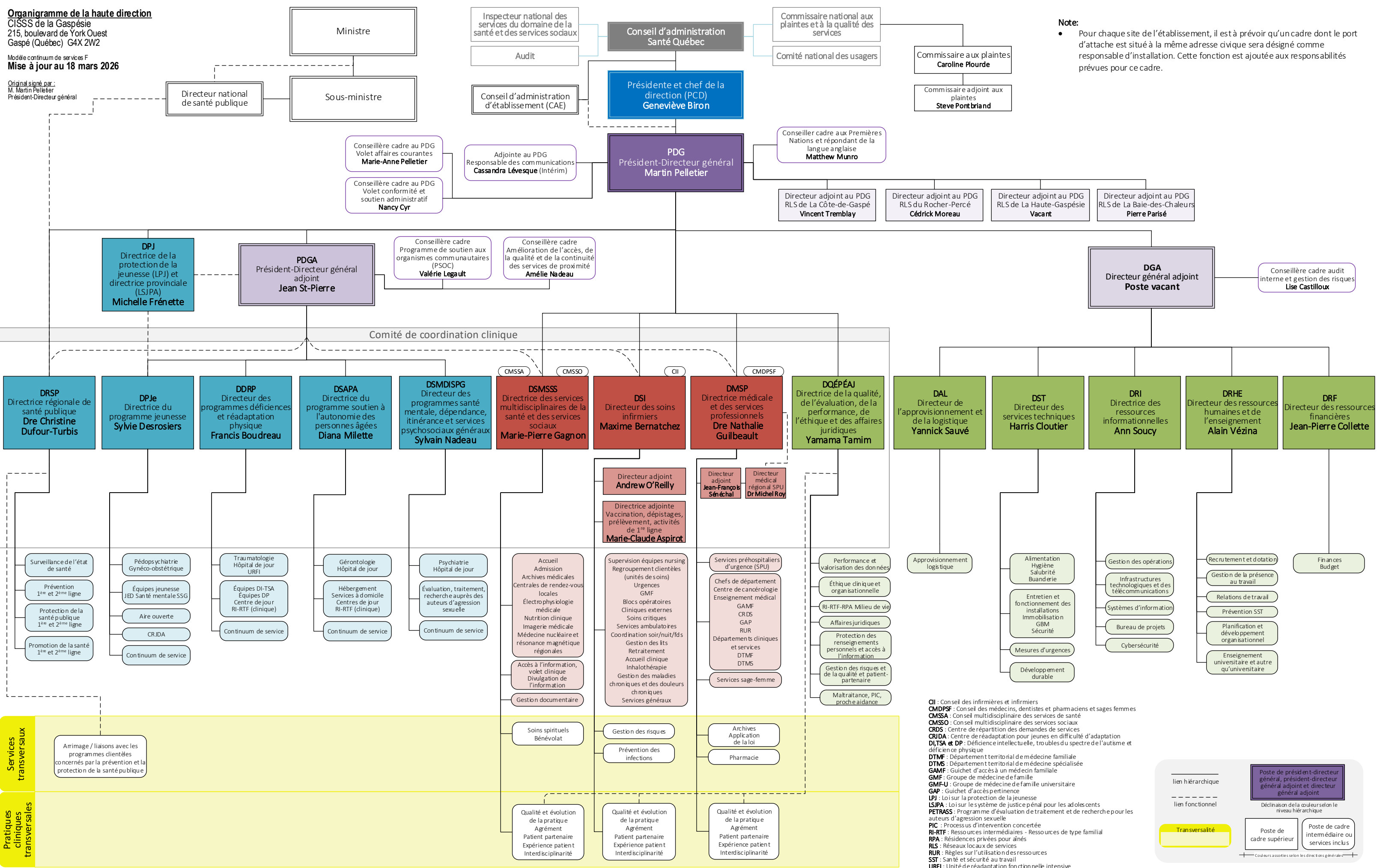

**Note:**  
• Pour chaque site de l'établissement, il est à prévoir qu'un cadre dont le port d'attache est situé à la même adresse civique sera désigné comme responsable d'installation. Cette fonction est ajoutée aux responsabilités prévues pour ce cadre.